Toys

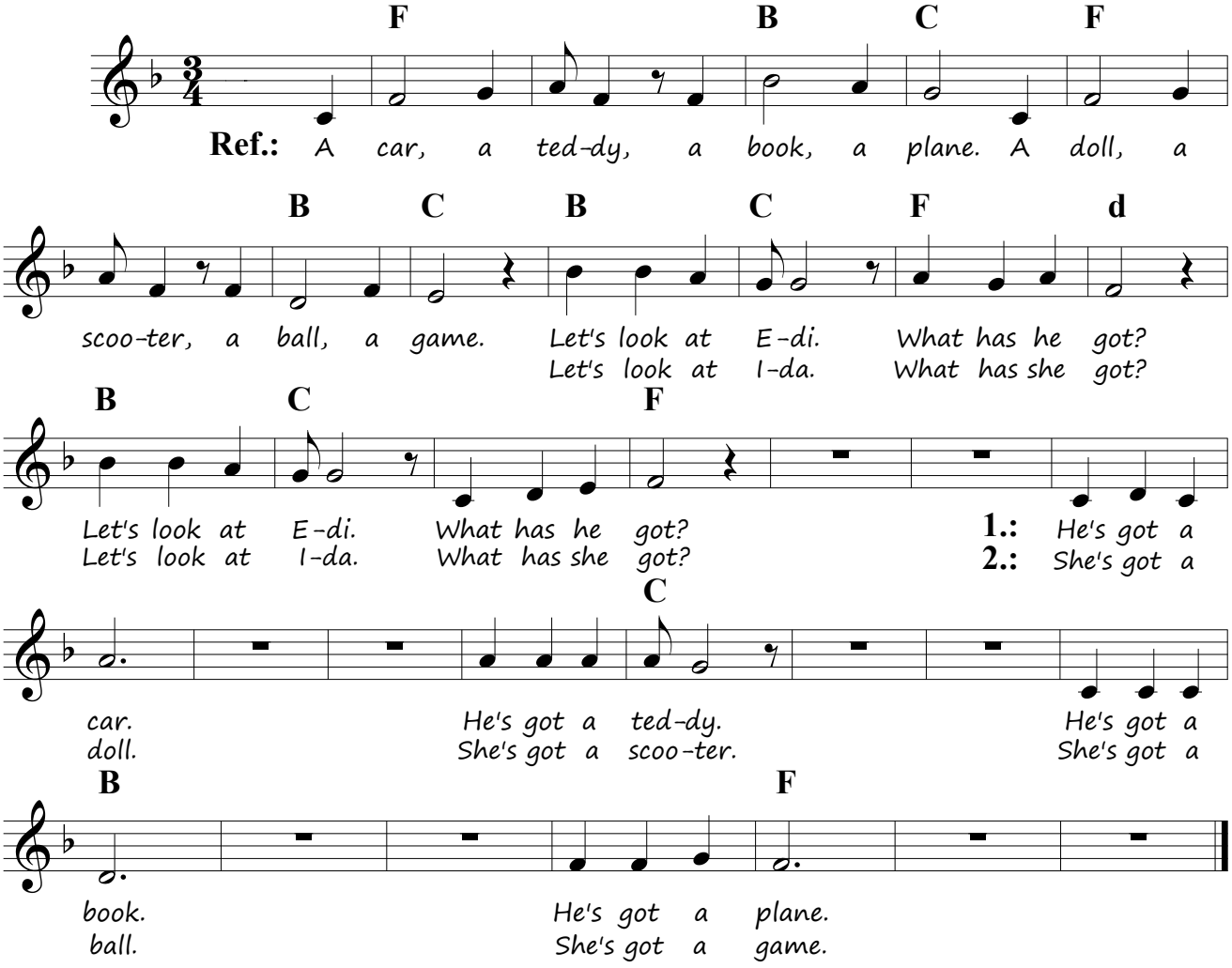

End:

A car, a teddy, a book, a plane.
A doll, a scooter, a ball, a game.
Let's take the toys. Come on let's play!
Let's take the toys. Come on let's play!

Ein **Englischbeitrag** zur Zeitschrift **Mini-Spatzenpost**, Ausgabe Jänner 2020, Seite 19, Blatt 1 von 1
Redaktion: Alison Dierich / musikalische Umsetzung: Isabella Kurz © JUNGÖSTERREICH Zeitschriftenverlag, Innsbruck